



ID.Salud



Software de gestión de salud

GESTIONANDO LA SALUD DE NUESTROS COLABORADORES



Soluciones TEC

Soporte tecnológico integral

Speech BNI

HOLA, SOY ING. ULISES UBILLUS.

REPRESENTO A SOLUCIONES TEC PERÚ. UNA **FABRICA DE SOFTWARE** PARA PROCESOS DE NEGOCIOS.

#YoMeCuido.CreceElPerú

Que nuestra empresas no se detengan, prevengamos que nuestros colaboradores estén indispuestos por mala salud.

Ayudémoslos a que protejan su salud y protejamos la productividad de nuestros negocios.

Hemos activado, el Software Inteligente “**ID.Salud**” para asumir un control compartido de la salud entre trabajadores y empresa.

Contexto: Gestión de la Salud de nuestros colaboradores

- Cada persona es responsable de su salud y bienestar.
- Las empresas son responsables de promover y controlar la salud de sus colaboradores.
- En un contexto como el actual, se requiere la colaboración participativa de ambas partes para evitar contagios masivos, como el COVID-19
- Si las empresas y en especial el departamento de Recursos Humanos, disponen de información adecuada, pertinente e inmediata, podrán prever acciones que reduzcan el riesgo de paralización de las operaciones del negocio.

En Cumplimiento de la RM 448-2020-MINSA. Lineamientos para la vigilancia, prevención y control de la salud de los trabajadores



COVID-19 confirmado
Se reporta al MINSA

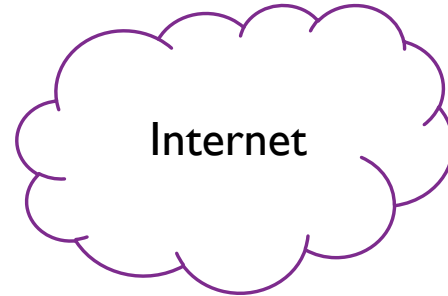

MINSA
Establece
la información y políticas
en Salud Pública y laboral



**Modulo
del Trabajador
(Smartphone)**

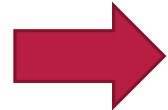

Sistema
Informático
de la empresa

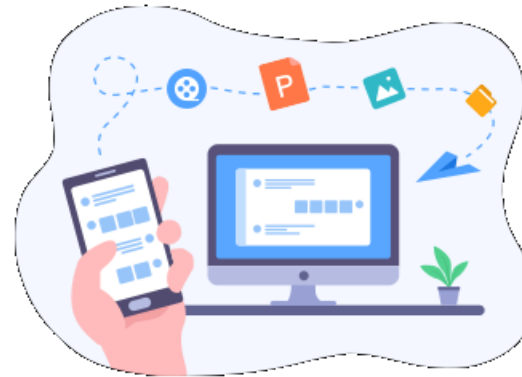

El Sistema informático
Advierte sobre trabajadores
enfermos o riesgo de contaminación

**Modulo
de la
Empresa**

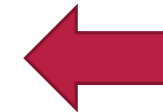

La oficina de RRHH
Gestiona los controles, eventualidad
Internas en la empresa
y el riesgo de contagio masivo

El colaborado
Gestiona su salud, reportando
a través de una APP; su situación
corporal y faltas médicas

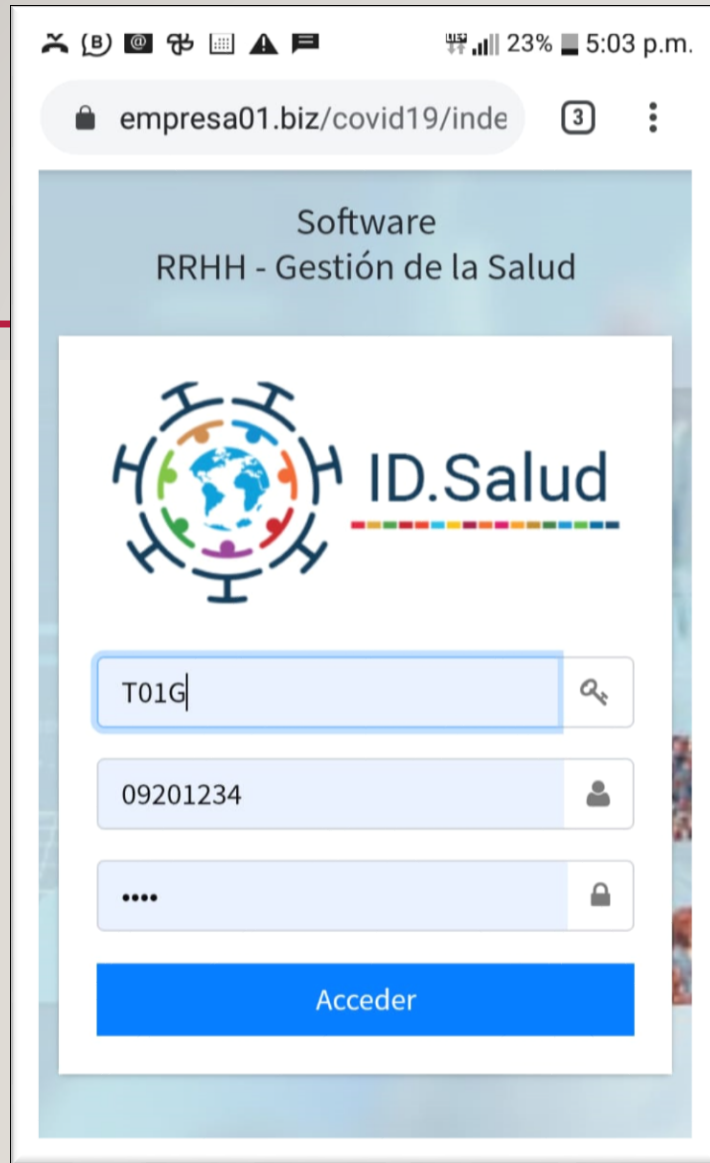

Software

MODULO DEL TRABAJADOR

Salir

ID.Salud



DNI: 09201234
Francisco Luis Lazo Melendez

SALUDABLE



Lima - Operaciones - Servicio Técnico

Control Semanal Pendiente de registrar tu información

Salir

ID.Salud



DNI: 09201234
Francisco Luis Lazo Melendez

RIESGO DE CONTAGIO
Enfermedad COVID-19



Lima - Operaciones - Servicio Técnico

Control Semanal Pendiente de registrar tu información

Salir

ID.Salud



DNI: 09201234
Francisco Luis Lazo Melendez

INFECCIÓN
Enfermedad COVID-19
Tratamiento: 17/07/2020 hasta 13/11/2020



Lima - Operaciones - Servicio Técnico

Control Semanal Pendiente de registrar tu información

empresa01.biz/covid19/inde 3

ID.Salud Salir

Francisco Luis Lazo Melenc
Soluciones TEC Perú

- Tarjera Personal
- Control Semanal
- Indicadores
- Faltas Médicas
- Consejos

9201234
co Luis Lazo
elendez

SECCIÓN
ermedad
VID-19
amiento:
2020 hasta
11/2020

Técnico

nte

empresa01.biz/covid19/inde 3

Faltas Médicas

General

Fecha Inicio
22/07/2020

Fecha Fin
24/07/2020

Tipo
Accidente

Descripción del caso
Rotura de pierna

49% 11:31 p.m.

Salir

Consejos

Tablero / Consejos

Prevenir
Consumo de comida chatarra aumenta el riesgo de agravar los casos de COVID-19
[Leer](#)

Controlar
Los 7 trucos fáciles para reducir el Índice de Masa Corporal (IMC)
[Leer](#)

Recomendación
Cómo alimentarse bien gastando poco.

Control Semanal

Realizarlo, los días domingo por la mañana antes del desayuno

Fecha: Mie, 22/07/2020

Control COVID-19

- COVID-19 Detectado
- Enfermo cercano COVID-19 (en casa)

Síntomas en la semana

- Fiebre
- Cansancio
- Dolor de Gargante
- Respira Dificultad
- Dolor presion pecho



empres01.biz/covid19/inde

Indicadores

Tablero / Indicadores

Evolución: Peso

Fecha	Peso
20	80
21	80
22	80
23	80
24	80
25	75
26	80
27	80
28	80
29	80
30	80

Evolución: Faltas

Fecha	Faltas
20	0
21	1
22	0
23	0
24	3
25	1
26	0
27	0
28	0
29	3
30	1

Software: MODULO DEL AREA DE RRHH

← → ↻ ⓘ No es seguro | empresa01.biz/covid19/index.php ☆ 🔍 ⚙️ 🔑 S

Software
RRHH - Gestión de la Salud



ID.Salud

Código 🔍

Usuario 👤

Clave 🔒

Acceder

Activar Windows
Ve a Configuración para activar Windows